

PREFEITURA MUNICIPAL DE SANTALUZ

PC CORONEL JOSE LEITAO - CENTRO

CNPJ: 13.807.870/0001-19 - CEP: 48.880-000 - SANTALUZ - BA

NOTA DE LIQUIDAÇÃO

PROCESSO ADM: 094-2022

EMPENHO: 275 / 2022 Nº SUB-EMPENHO: 774 Data do Sub-Empenho: 29/03/2022 TIPO DO EMPENHO: Estimativo

FORNECEDOR	
Nome: 4631 - SISALSERVICE CONTRUÇÕES E TRANSPORTE EIRELI	Tipo Pessoa: Jurídica
Endereço: RUA RUY BARBOSA, 108A	Complemento:
Bairro: CENTRO	Cidade: RETIROLANDIA
CNPJ: 06.068.766/0001-94	Insc. Estadual: CPF: RG: Estado: BA
Conta Corrente: 25024-4	Agência: 4185-8 Banco: 001 - BANCO DO BRASIL S.A.

DOTAÇÃO ORÇAMENTÁRIA

Reduzido: 1007.4451.00 - ORÇAMENTÁRIO E SUPLEMENTAR	Data do Empenho: 04/03/2022
---	-----------------------------

Unidade: 1201 - SECRETARIA MUNICIPAL DE INFRAESTRUTURA
Função: 15 - Urbanismo
Sub-Função: 451 - Infra-estrutura Urbana
Programa: 008 - INFRAESTRUTURA E DESENVOLVIMENTO ECONÔMICO SUSTENTÁVEL
Ação: 1.007 - Investimentos em Obras Estruturantes
Elemento: 4.4.90.51.00 - Obras e Instalações
Fonte: 00 - Recursos Ordinários
Sub-Elemento: 4.4.90.51.01 - OBRAS E INSTALACOES (MAO DE OBRA)

Modalidade: Dispensa	Nº Disp.: 062-2022	Saldo Anterior	Valor do Empenho	Saldo Atual
Convênio:	Contrato: 083-2022DIS	363.580,87	32.109,51	331.471,36
Patrimônio: -				

HISTÓRICO REFERENTE A CONTRATAÇÃO DE EMPRESA DE ENGENHARIA PARA EXECUÇÃO DE SERVIÇOS DE REPAROS NO ESTÁDIO MUNICIPAL MILTON GÓES, ATENDENDO A SECRETARIA DE INFRAESTRUTURA DO MUNICÍPIO DE SANTALUZ-BA, CONTRATO Nº083-2022, DISPENSA Nº062-2022DIS, NFS-e.Nº527.	Movimentação Empenho		
	Saldo Anterior	Sub-Empenho	Saldo Atual
	34.973,58	34.973,58	0,00

Data do Empenho: 04/03/2022 Data do Liquidação: 29/03/2022



RETENÇÕES		
Código	Descrição	Valor
## Trinta e quatro mil e novecentos e setenta e três reais e cinquenta e oito centavos ##		0,00
	Valor Retido	0,00
	Valor Líquido	34.973,58

DOCUMENTOS COMPROBATÓRIOS

NOTA FISCAL	Data Emissão	Número	Série	Sub-Série	Data Validade	Valor R\$
	29/03/2022	527	UN			34.973,58

DESDOBRAMENTOS (PCASP)

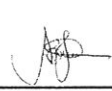
Código	Descrição	Valor R\$
123210601	LIQUIDAÇÃO OBRAS EM ANDAMENTO	34.973,58

Declaro que os materiais foram recebidos e/ou serviços prestados em 29/03/2022.  ARISMÁRIO BARBOSA JUNIOR Prefeito Municipal Matrícula : 6422	Declaro que a despesa relativa a nota de empenho supra está liquidada em 29/03/2022, podendo efetuar o pagamento.  NAIARA DA CUNHA CARMO Contador(a) Matrícula : 6408
--	--

DOCUMENTAÇÃO CONFERIDA

EM 30/03/22

Carlos Antônio da Silva Filho

Controlador interno

Decreto 004/2021



PREFEITURA MUNICIPAL DE SANTALUZ

PC CORONEL JOSE LEITAO - CENTRO

CNPJ: 13.807.870/0001-19 - CEP: 48.880-000 - SANTALUZ - BA

NOTA DE SUB-EMPENHO

PROCESSO ADM: 094-2022

EMPENHO: 275 / 2022	Nº SUB-EMPENHO: 774	Data do Sub-Empenho: 29/03/2022	TIPO DO EMPENHO: Estimativo
---------------------	---------------------	---------------------------------	-----------------------------

FORNECEDOR

Nome: 4631 - SISALSERVICE CONTRUÇÕES E TRANSPORTE EIRELI
 Endereço: RUA RUY BARBOSA, 108A
 Bairro: CENTRO
 Cidade: RETIROLANDIA
 Estado: BA

Complemento: _____
 Tipo Pessoa: Jurídica

CNPJ: 06.068.766/0001-94 Insc. Estadual: _____
 CPF: _____ RG: _____

Conta Corrente: 25024-4 Agência: 4185-8 Banco: 001 - BANCO DO BRASIL S.A.

DOTAÇÃO ORÇAMENTÁRIA

Reduzido: 1007.4451.00 - ORÇAMENTÁRIO E SUPLEMENTAR Data do Empenho: 04/03/2022

Unidade: 1201 - SECRETARIA MUNICIPAL DE INFRAESTRUTURA
 Função: 15 - Urbanismo
 Sub-Função: 451 - Infra-estrutura Urbana
 Programa: 008 - INFRAESTRUTURA E DESENVOLVIMENTO ECONÔMICO SUSTENTÁVEL
 Ação: 1.007 - Investimentos em Obras Estruturantes
 Elemento: 4.4.90.51.00 - Obras e Instalações
 Fonte: 00 - Recursos Ordinários
 Sub-Elemento: 4.4.90.51.01 - OBRAS E INSTALACOES (MAO DE OBRA)

Modalidade: Dispensa	Nº Disp.: 062-2022	Saldo Anterior	Valor do Empenho	Saldo Atual
Convênio:	Contrato: 083-2022DIS	363.580,87	32.109,51	331.471,36
Patrimônio: -				

HISTÓRICO

EMPENHO REFERENTE A CONTRATAÇÃO DE EMPRESA DE ENGENHARIA PARA EXECUÇÃO DE SERVIÇOS DE REPAROS NO ESTÁDIO MUNICIPAL MILTON GÓES, ATENDENDO A SECRETARIA DE INFRAESTRUTURA DO MUNICÍPIO DE SANTALUZ-BA. CONTRATO N°083-2022, DISPENSA N°062-2022DIS.

Movimentação Empenho		
Saldo Anterior	Sub-Empenho	Saldo Atual
34.973,58	34.973,58	0,00

Nº Ordem	Especificação (Ítem)	Unidade	Quant.	Valor Unitário	Valor Total
2022-03-04	16 - PARA OBRAS E SERVIÇOS DE ENGENHARIA	1	1	34.973,58	34.973,58

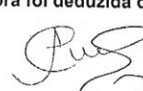

## Trinta e quatro mil e novecentos e setenta e três reais e cinquenta e oito centavos ##	34.973,58
---	-----------

Autorizo o empenho da despesa supra mencionada em 29/03/2022.	Declaro que a importância supra foi deduzida do crédito próprio em 29/03/2022
 ARISMÁRIO BARBOSA JUNIOR Prefeito Municipal Matrícula : 6422	 NAIARA DA CUNHA CARMO Diretor Contábil Matrícula : 6408

Recebemos de SISALSERVICE CONSTRUÇÕES E TRANSPORTES EIRELI - CPF/CNPJ:
06.068.766/0001-94 a prestação dos serviços da nota fiscal indicada ao lado

Data de Recebimento

Identificação e assinatura do receptor

NFS-e
Nº 00000527



Prefeitura Municipal de Retirolândia

RUA ARGEIRO EVARISTO DA COSTA, 177
CENTRO - RETIROLÂNDIA - BA CEP: 48750-000
CNPJ: 13.844.220/0001-43

Nota Fiscal de Serviços Eletrônica

Número da Nota

00000527

Data e Hora de Emissão

29/03/2022 16:16:59

Data do Fato Gerador

29/03/2022

Código de Verificação

AAEYEICH-CUAAAS



Dados do(s) Serviço(s)

Exigibilidade do ISS / Natureza da Operação
Exigível

Local da Prestação
SANTALUZ/BA - BRASIL

Local da Incidência
RETIROLÂNDIA/BA

Prestador do(s) Serviço(s)

Nome/Razão Social: SISALSERVICE CONSTRUÇÕES E TRANSPORTES EIRELI
Nome Fantasia: A 3 X SERVIÇOS
Endereço: RUA RUY BARBOSA, 108A
CENTRO RETIROLÂNDIA - BA CEP: 48750-000
CPF/CNPJ: 06.068.766/0001-94 Insc. Municipal: 340713
Telefone: () .- E-mail:

Tomador do(s) Serviço(s)

Nome/Razão Social: MUNICIPIO DE SANTALUZ
Nome Fantasia:
Endereço: PC CORONEL JOSE LEITAO, 05
CENTRO SANTALUZ - BA CEP: 48880-000
CPF/CNPJ: 13.807.870/0001-19 Insc. Municipal:
Telefone: E-mail:

Discriminação do(s) Serviço(s)

Item	Descrição	Quantidade	Valor Unitário	Valor Total
1	PRESTAÇÃO DE SERVIÇOS DE REPARO NO ESTÁDIO MUNICIPAL DE SANTALUZ/BA, CONFORME DISPENSA DE LICITAÇÃO Nº 062/2022, CONTRATO Nº 083/2022 E BM Nº 02. SENDO MÃO DE OBRA 40% R\$ 13.989,44 E MATERIAL 60% R\$ 20.984,14.	1,00	34.973,58	34.973,58

DECLARO PARA OS DEVIDOS FINS QUE
 O(s) Serviço(s) foi(ram) prestado(s)
 O(s) Material(is) foi(ram) recebido(s)
 A(s) Obra(s) foi(ram) efetuada(s)

EM 29/3/22

Assinatura

Classificação do Serviço (LEI 116/2003)

07.05 - Reparação, conservação e reforma de edifícios, estradas, pontes, portos e congêneres (exceto o fornecimento de mercadoria)

Classificação Nacional de Atividades Econômicas (CNAE 2.1)

4330401 - Impermeabilização em obras de engenharia civil

Valor do(s) Serviço(s)	34.973,58	Valor Dedução	20.984,14	Desconto Incondicionado	0,00	Base de Cálculo ISS	13.989,44				
Alíquota ISS (%)	2,00	Valor do ISS	279,79	Valor ISS Retido	0,00	Desconto Condicionado	0,00				
Retenções Federais											
Imposto de Renda	0,00	PIS	0,00	COFINS	0,00	CSSL	0,00	INSS	0,00	Outras Retenções	0,00
Total											
Total do(s) Serviço(s)						34.973,58	Total Líquido		34.973,58		

Outras Informações

*** Empresa prestadora de serviços optante do simples nacional ***

O prestador do(s) serviço(s) possui regime especial de tributação: Microempresário e Empresa de Pequeno Porte (ME - EPP)

O ISS é devido no local do estabelecimento prestador ou, na falta do estabelecimento, no local do domicílio do prestador, conforme art. 3º da Lei 116 de 31 de julho de 2003.

Valor aproximado dos tributos com base na Lei 12.741/2012 - R\$ 6.452,63 - (18,45%) - Fonte: IBPT

DADOS BANCARIOS: AG - 4185-8 - C/C 25024-4 - BANCO DO BRASIL



Favor verificar a autenticidade deste documento fiscal no site <https://retirolandia.sp.br>



Prefeitura Municipal de Retirolândia

Secretaria Municipal de Finanças

RUA ARGEMIRO EVARISTO DA COSTA, 177

CENTRO - RETIROLÂNDIA - BA CEP: 48750-000

CNPJ: 13.844.220/0001-43

CERTIDÃO NEGATIVA DE DÉBITOS

Número: 000069/2022.E

Nome/Razão Social: **SISALSERVICE CONSTRUÇÕES E TRANSPORTES EIRELI**

Nome Fantasia: **A 3 X SERVIÇOS**

Inscrição Municipal: **340713**

CPF/CNPJ: **06.068.766/0001-94**

Endereço: **RUA RUY BARBOSA, 108A**

CENTRO RETIROLÂNDIA - BA CEP: 48750-000

RESSALVADO O DIREITO DA FAZENDA MUNICIPAL COBRAR QUAISQUER DÉBITOS QUE VIEREM A SER APURADOS POSTERIORMENTE, É CERTIFICADO QUE, ATÉ A PRESENTE DATA, NÃO CONSTAM DÉBITOS TRIBUTÁRIOS DO CONTRIBUINTE ACIMA CITADO PARA COM ESTE MUNICÍPIO.

Observação:

Esta certidão foi emitida em 23/03/2022 com base no Código Tributário Municipal.

Certidão válida até: **21/06/2022**

Esta certidão abrange somente a Inscrição Municipal acima identificada.

Código de controle desta certidão: **6600006918171000009422090000069202203233**



Certidão emitida eletronicamente via internet. A aceitação desta certidão está condicionada à verificação de sua autenticidade na Internet, no endereço eletrônico

<https://retirolandia.saatri.com.br>, Econômico - Certidão Negativa - Verificar Autenticidade

Atenção: Qualquer rasura ou emenda invalidará este documento.



Certidão Negativa de Débitos Tributários

(Emitida para os efeitos dos arts. 113 e 114 da Lei 3.956 de 11 de dezembro de 1981 - Código Tributário do Estado da Bahia)

Certidão Nº: 20220998854

RAZÃO SOCIAL	
SISALSERVICE CONSTRUCOES E TRANSPORTES EIRELI	
INSCRIÇÃO ESTADUAL	CNPJ
063.063.645 - BAIXADO	06.068.766/0001-94

Fica certificado que não constam, até a presente data, pendências de responsabilidade da pessoa física ou jurídica acima identificada, relativas aos tributos administrados por esta Secretaria.

Esta certidão engloba todos os seus estabelecimentos quanto à inexistência de débitos, inclusive os inscritos na Dívida Ativa, de competência da Procuradoria Geral do Estado, ressalvado o direito da Fazenda Pública do Estado da Bahia cobrar quaisquer débitos que vierem a ser apurados posteriormente.

Emitida em 26/02/2022, conforme Portaria nº 918/99, sendo válida por 60 dias, contados a partir da data de sua emissão.

A AUTENTICIDADE DESTE DOCUMENTO PODE SER COMPROVADA NAS INSPETORIAS FAZENDÁRIAS OU VIA INTERNET, NO ENDEREÇO <http://www.sefaz.ba.gov.br>

Válida com a apresentação conjunta do cartão original de inscrição no CPF ou no CNPJ da Secretaria da Receita Federal do Ministério da Fazenda.





MINISTÉRIO DA FAZENDA
Secretaria da Receita Federal do Brasil
Procuradoria-Geral da Fazenda Nacional

**CERTIDÃO POSITIVA COM EFEITOS DE NEGATIVA DE DÉBITOS RELATIVOS AOS TRIBUTOS
FEDERAIS E À DÍVIDA ATIVA DA UNIÃO**

Nome: **SISALSERVICE CONSTRUCOES E TRANSPORTES EIRELI**
CNPJ: **06.068.766/0001-94**

Ressalvado o direito de a Fazenda Nacional cobrar e inscrever quaisquer dívidas de responsabilidade do sujeito passivo acima identificado que vierem a ser apuradas, é certificado que:

1. constam débitos administrados pela Secretaria da Receita Federal do Brasil (RFB) com exigibilidade suspensa nos termos do art. 151 da Lei nº 5.172, de 25 de outubro de 1966 - Código Tributário Nacional (CTN), ou objeto de decisão judicial que determina sua desconsideração para fins de certificação da regularidade fiscal, ou ainda não vencidos; e
2. não constam inscrições em Dívida Ativa da União (DAU) na Procuradoria-Geral da Fazenda Nacional (PGFN).

Conforme disposto nos arts. 205 e 206 do CTN, este documento tem os mesmos efeitos da certidão negativa.

Esta certidão é válida para o estabelecimento matriz e suas filiais e, no caso de ente federativo, para todos os órgãos e fundos públicos da administração direta a ele vinculados. Refere-se à situação do sujeito passivo no âmbito da RFB e da PGFN e abrange inclusive as contribuições sociais previstas nas alíneas 'a' a 'd' do parágrafo único do art. 11 da Lei nº 8.212, de 24 de julho de 1991.

A aceitação desta certidão está condicionada à verificação de sua autenticidade na Internet, nos endereços <<http://rfb.gov.br>> ou <<http://www.pgfn.gov.br>>.

Certidão emitida gratuitamente com base na Portaria Conjunta RFB/PGFN nº 1.751, de 2/10/2014.
Emitida às 09:05:32 do dia 30/12/2021 <hora e data de Brasília>.
Válida até 28/06/2022.

Código de controle da certidão: **0D59.78D7.221C.1962**
Qualquer rasura ou emenda invalidará este documento.





PODER JUDICIÁRIO
JUSTIÇA DO TRABALHO

CERTIDÃO NEGATIVA DE DÉBITOS TRABALHISTAS

Nome: SISALSERVICE CONSTRUCOES E TRANSPORTES EIRELI (MATRIZ E FILIAIS)
CNPJ: 06.068.766/0001-94
Certidão nº: 58061238/2021
Expedição: 30/12/2021, às 09:07:06
Validade: 27/06/2022 - 180 (cento e oitenta) dias, contados da data de sua expedição.

Certifica-se que **SISALSERVICE CONSTRUCOES E TRANSPORTES EIRELI (MATRIZ E FILIAIS)**, inscrito(a) no CNPJ sob o nº **06.068.766/0001-94**, **NÃO CONSTA** do Banco Nacional de Devedores Trabalhistas.

Certidão emitida com base no art. 642-A da Consolidação das Leis do Trabalho, acrescentado pela Lei nº 12.440, de 7 de julho de 2011, e na Resolução Administrativa nº 1470/2011 do Tribunal Superior do Trabalho, de 24 de agosto de 2011.

Os dados constantes desta Certidão são de responsabilidade dos Tribunais do Trabalho e estão atualizados até 2 (dois) dias anteriores à data da sua expedição.

No caso de pessoa jurídica, a Certidão atesta a empresa em relação a todos os seus estabelecimentos, agências ou filiais.

A aceitação desta certidão condiciona-se à verificação de sua autenticidade no portal do Tribunal Superior do Trabalho na Internet (<http://www.tst.jus.br>).

Certidão emitida gratuitamente.

INFORMAÇÃO IMPORTANTE

Do Banco Nacional de Devedores Trabalhistas constam os dados necessários à identificação das pessoas naturais e jurídicas inadimplentes perante a Justiça do Trabalho quanto às obrigações estabelecidas em sentença condenatória transitada em julgado ou em acordos judiciais trabalhistas, inclusive no concernente aos recolhimentos previdenciários, a honorários, a custas, a emolumentos ou a recolhimentos determinados em lei; ou decorrentes de execução de acordos firmados perante o Ministério Público do Trabalho ou Comissão de Conciliação Prévia.



[Voltar](#)[Imprimir](#)

Certificado de Regularidade do FGTS - CRF

Inscrição: 06.068.766/0001-94

Razão Social: SISALSERVICE CONSTRUCOES E TRANSPORTE SE

Endereço: RUA RUY BARBOSA 108 A / CENTRO / RETIROLANDIA / BA / 48750-000

A Caixa Econômica Federal, no uso da atribuição que lhe confere o Art. 7, da Lei 8.036, de 11 de maio de 1990, certifica que, nesta data, a empresa acima identificada encontra-se em situação regular perante o Fundo de Garantia do Tempo de Serviço - FGTS.

O presente Certificado não servirá de prova contra cobrança de quaisquer débitos referentes a contribuições e/ou encargos devidos, decorrentes das obrigações com o FGTS.

Validade: 10/03/2022 a 08/04/2022

Certificação Número: 2022031001432781218571

Informação obtida em 23/03/2022 21:18:29

A utilização deste Certificado para os fins previstos em Lei esta condicionada a verificação de autenticidade no site da Caixa:
www.caixa.gov.br





Obra
 Contratação empresa de engenharia para execução de serviços de reparos no Estádio municipal de Santaluz-BA



Planilha de Levantamento para Medição

Item	Descrição	Quant. Orgada	Quant. Executada	% Executada	Valor Executado	Valor Total	1ª Medição 17/03/2022	2ª Medição 30/03/2022
1	SERVIÇOS PRELIMINARES					28.866,63	R\$ 11.850,54	R\$ 8.180,55
1.1	LIMPEZA MANUAL DE VEGETAÇÃO EM TERRENO COM ENXADA AF_05/2018	8.415,93	5.839,97	69,39%	20.031,09	28.866,63	41,05% 3.454,97	28,33% 2.385,0
2	Cobertura					5.278,32	R\$ 0,00	R\$ 4.373,57
2.1	EMBOÇAMENTO COM ARGAMASSA TRAÇO 1:2:9 (CIMENTO, CAL E AREIA), AF_07/2019	64,9	32,0	49,31%	880,00	1.784,75	0,00% 32,0	82,85% 32,0
2.2	Revisão em cobertura com telha de fibrocimento ondulada 6mm	147,97	147,97	100,0%	3.493,57	3.493,57	49,31% 147,97	100,00% 147,97
3	Forro					717,68	R\$ 0,00	R\$ 717,68
3.1	FORRO EM RÉGUAS DE PVC, FRISADO, PARA AMBIENTES RESIDENCIAIS, INCLUSIVE ESTRUTURA DE FIXAÇÃO. AF_05/2017_P	8,0	8,0	100,0%	717,68	717,68	0,00% 8,0	100,00% 8,0
4	INSTALAÇÕES ELETRICAS					1.960,26	R\$ 0,00	R\$ 696,00
4.1	ELETRICISTA COM ENCARGOS COMPLEMENTARES	64,0	24,0	37,5%	696,00	1.856,00	0,00% 24,0	35,50% 24,0
4.2	TOMADA BAIXA DE EMBUTIR (1 MÓDULO), 2P+T 10 A, INCLUINDO SUPORTE E PLACA - FORNECIMENTO E INSTALAÇÃO. AF_12/2015	2,0	0,0	0,0%	0,00	53,50	0,00% 0,00	37,50% 37,50

4.3	INTERRUPTOR SIMPLES (1 MÓDULO), 10A/250V, INCLUINDO SUPORTE E PLACA - FORNECIMENTO E INSTALAÇÃO. AF_12/2015	2,0	0,0	0,0%	0,00	50,76	
5	INSTALAÇÕES HIDRAULICAS						
5.1	ENCANADOR OU BOMBEIRO HIDRÁULICO COM ENCARGOS COMPLEMENTARES	64,0	36,0	56,25%	1.011,60	1.798,40	R\$ 0,00 R\$ 1.511,28 0,00% 49,68% R\$ 1.011,60 36,0 56,25%
5.2	LAVATÓRIO LOUÇA BRANCA SUSPENSO, 29,5 X 39CM OU EQUIVALENTE, PADRÃO POPULAR, INCLUSO SIFÃO TIPO GARRAFA EM PVC, VALVULA E ENGATE FLEXIVEL 30CM EM PLÁSTICO E TORNEIRA CROMADA DE MESA, Vaso sanitario c/caixa de descarga acoplada, c/saida horizontal, linha ravena, DECA ou similar, inclusive assento ASTRA TPK ou similar, conj. de fixação DECA SP13 ou similar, anel de vedação e engate plástico	1,0	0,0	0,0%	0,00	243,95	R\$ 499,68 1,0 50,00%
5.3	Vaso sanitario c/caixa de descarga acoplada, c/saida horizontal, linha ravena, DECA ou similar, inclusive assento ASTRA TPK ou similar, conj. de fixação DECA SP13 ou similar, anel de vedação e engate plástico	2,0	1,0	50,0%	499,68	999,36	R\$ 499,68 1,0 50,00%
6	ESQUADRIAS						
6.1	PORTA DE MADEIRA PARA PINTURA, SEMI-LOCA (LEVE OU MÉDIA), 60X210CM, ESPESURA DE 3,5CM, INCLUSO DOBRADICAS - FORNECIMENTO E INSTALAÇÃO. AF_12/2019	2,0	1,0	50,0%	387,43	774,86	R\$ 0,00 R\$ 2.091,50 0,00% 72,35% R\$ 387,43 1,0 50,00%
6.2	Fechadura Pado, linha Magnum, ref.725-880, acabamento lX (alumínio) ou Similar	6,0	3,0	50,0%	411,69	823,38	R\$ 411,69 3,0 50,00%
6.3	Revisão de esquadria de madeira	12,6	12,6	100,0%	1.292,38	1.292,38	R\$ 1.292,38 12,6 100,00%
7	PINTURA						
7.1	Preparo de superficie com lixamento de paredes e tetos	2.959,88	2.000,38	67,58%	7.161,36	10.596,37	R\$ 3.943,83 3,0 36,36% R\$ 1.101,63 898,75 37,22% R\$ 16.315,14 13.310,48 81,59%
7.2	APLICAÇÃO MANUAL DE PINTURA COM TINTA LÁTEX ACRÍLICA EM PAREDES, DUAS DEMÃOS. AF_06/2014	2.959,88	2.000,38	67,58%	29.625,62	43.835,82	R\$ 1.101,63 898,75 37,22% R\$ 16.315,14 13.310,48 81,59%
7.3	Pintura de proteção sobre madeira com aplicação de 02 demãos de verniz SPARLACK CETOL Ipiranga ou similar - R1	50,4	50,0	99,21%	875,00	882,00	R\$ 875,00 30,36% R\$ 1.694,31 32,19%
8	SERVIÇOS FINAIS						
8.1	Limpeza geral	766,66	0,0	0,0%	0,00	1.694,31	R\$ 0,00 0,00% R\$ 1.694,31 35,06%

R\$ 32.109,51 R\$ 34.273,58



Porcentagem
Acumulada
Valor Executado
Acumulado

32,19% 67,24%
R\$ 32.109,51 R\$ 67.083,09

Retrolândia – BA, 29 de Março de 2022.

VALOR TOTAL DA MEDIÇÃO: R\$ 34.973,58

Sinal Service
SINALSERVICE CONSTRUÇÕES E TRANSPORTES EIRELI
CNPJ: 06.068.766/0001-94
REPRESENTANTE LEGAL





PREFEITURA MUNICIPAL DE SANTALUZ

Av. Getúlio Vargas - Centro Administrativo Cep: 48.880-000 - Santaluz-BA.
Telefone: 75 3265-2843 www.santaluz.ba.gov.br



RELATÓRIO FOTOGRÁFICO – Medição 2 dos Serviços de Reparos no Estádio Milton Evangelista Goes, situado no Municipal de Santaluz-Ba.

DATA	LOCALIZAÇÃO	EMPREENDIMENTO
30/03/2022	Av. Castro Alves, Centro, Santaluz – Ba	Reforma/Manutenção/Reparos

Este relatório tem como intuito analisar a atual condição encontradas nos reparos auferidos por meio de medição da construção de obra no Estádio Municipal Milton Evangelista Goes.

O forro PVC foi parcialmente instalado nos banheiros femininos na parte Nordeste do Estádio.

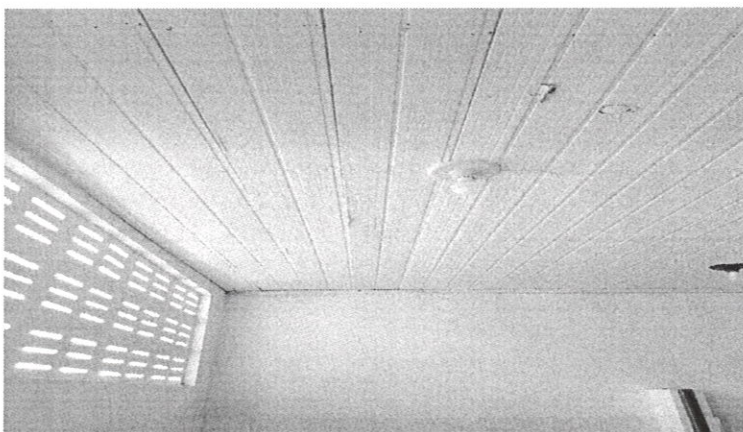

Item: relacionado a limpeza de vegetação manual.

Imagem 01 – Fonte: D. Everaldo, 03/2022.

O forro PVC foi parcialmente instalado nos banheiros femininos na parte Nordeste do Estádio.

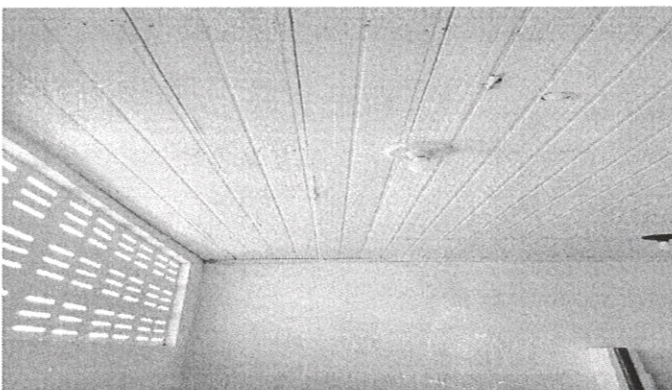

Item: relacionado a limpeza de vegetação manual.

Imagem 02 – Fonte: D. Everaldo, 03/2022.





PREFEITURA MUNICIPAL DE SANTALUZ

Av. Getúlio Vargas - Centro Administrativo Cep: 48.880-000 - Santaluz-BA.
Telefone: 75 3265-2843 www.santaluz.ba.gov.br



A revitalização completa das instalações elétricas com implantação de tomadas, interruptores, lâmpadas.



Item: relacionado a instalação elétrica feitas nos locais especificados.

Imagem 03 – Fonte: D. Everaldo, 03/2022.

A revitalização completa das instalações elétricas com implantação de tomadas, interruptores, lâmpadas.

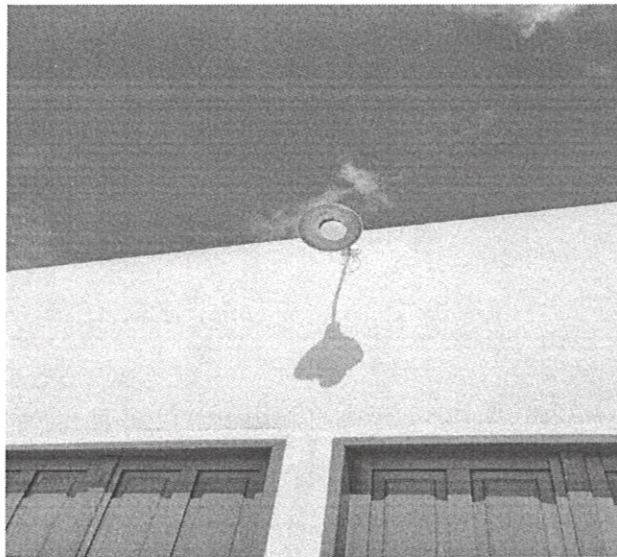

Item: relacionado a instalação elétrica feitas nos locais especificados.

Imagem 04 – Fonte: D. Everaldo, 03/2022.





PREFEITURA MUNICIPAL DE SANTALUZ

Av. Getúlio Vargas - Centro Administrativo Cep: 48.880-000 - Santaluz-BA.
Telefone: 75 3265-2843 www.santaluz.ba.gov.br



A revitalização de peças hidráulicas nos banheiros de ambos os lados das arquibancadas.

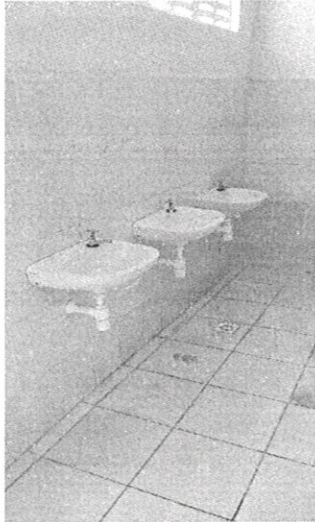

Item: relacionado a instalação hidráulica feitas nos locais especificados.

Imagem 05 – Fonte: D. Everaldo, 03/2022.

A revitalização completa das instalações esquadrias, porta, fechadura, pintura das portas e janelas.

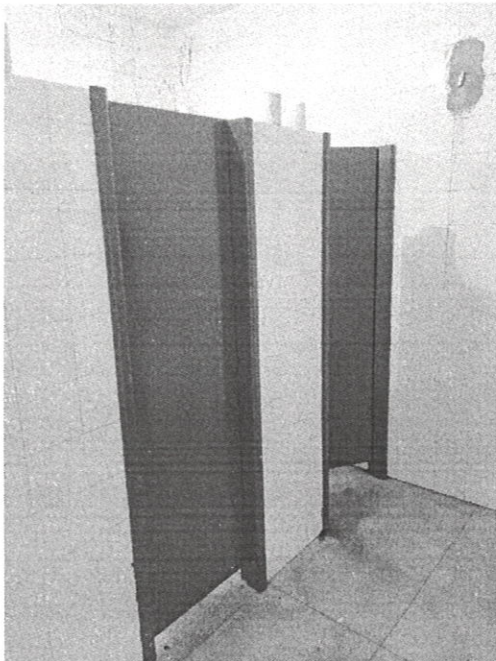

Item: relacionado a instalação das esquadrias e pintura em todas.

Imagem 06 – Fonte: D. Everaldo, 03/2022.

